



**Agr. 189 Ílhavo**  
Corpo Nacional de Escutas

# 2021.2022

## PLANO DE AGRUPAMENTO



*SONHAR O CAMINHO,  
REALIZÁ-LO JUNTOS*





## Índice

<b>1.</b>	<b>INTRODUÇÃO</b> .....	<b>5</b>
<b>2.</b>	<b>TEMÁTICAS / LEMAS</b> .....	<b>5</b>
2.1	<i>Lemas Trienais</i> .....	5
2.2	<i>Lemas Anuais</i> .....	5
<b>3.</b>	<b>CARACTERIZAÇÃO AGRUPAMENTO</b> .....	<b>10</b>
3.1	<i>Organograma do Agrupamento</i> .....	10
3.2	<i>Equipas de Animação</i> .....	11
3.3	<i>Representações de elementos do Agrupamento</i> .....	12
3.4	<i>Formação / Qualificação de Dirigentes</i> .....	12
3.5	<i>Efetivo Agrupamento</i> .....	13
3.5.1	<i>Secção/Categoria</i> .....	13
3.5.2	<i>Secção/Género</i> .....	13
3.6	<i>Evolução dos últimos 13 anos</i> .....	14
<b>4.</b>	<b>CARACTERIZAÇÃO DAS SECÇÕES</b> .....	<b>16</b>
4.1	<i>Caracterização da 1ª Secção</i> .....	16
4.2	<i>Caracterização da 2ª Secção</i> .....	17
4.3	<i>Caracterização da 3ª Secção</i> .....	18
4.4	<i>Caracterização da 4ª Secção</i> .....	18
<b>5.</b>	<b>OBJETIVOS GERAIS</b> .....	<b>19</b>
<b>6.</b>	<b>MEIOS</b> .....	<b>20</b>
<b>7.</b>	<b>ORÇAMENTO AGRUPAMENTO</b> .....	<b>21</b>
<b>8.</b>	<b>CALENDARIZAÇÃO</b> .....	<b>23</b>
<b>9.</b>	<b>ASSINATURAS</b> .....	<b>26</b>
<b>10.</b>	<b>CONTACTOS</b> .....	<b>28</b>
<b>11.</b>	<b>REVISÕES</b> .....	<b>29</b>



# 1. INTRODUÇÃO

Para a elaboração do presente, O Agrupamento baseia-se nas orientações e fundamentações dos Planos da Diocese, das Juntas Central e Regional, do Programa Educativo do Corpo Nacional da Escutas (C.N.E.) e do Plano da Paróquia de S. Salvador de Ílhavo.

O presente plano inclui a agenda das principais atividades deste novo ano escutista, nomeadamente, a Abertura do Ano Escutista, as Promessas, bem como todas as que, de uma maneira mais representativa ou menos, nos propomos a participar.

Estas informações pretendem ser úteis na elaboração dos programas anuais de atividades das diferentes secções, para que se possa prever, planear e preparar a participação nas diversas atividades programadas.

Numa unidade de fraternidade de corpo católico escutista tomámos também para a ação do nosso agrupamento o Lema **“SONHAR O CAMINHO, REALIZÁ-LO JUNTOS** levando-o numa missão de proteção e preservação do mundo que nos rodeia, nomeadamente do ambiente e das pessoas com vista a “Abraçar o futuro” de uma forma risonha, mas também sustentada em pilares de respeito pela natureza e pelas pessoas.

A nossa ação como agrupamento deve continuar a manifestar-se na comunidade procurando melhorar cada uma das crianças e jovens que faça parte deste movimento, dando a possibilidade de escolha a cada um do caminho certo, de acordo com conhecimentos, competências e atitudes assentes no método educativo escutista. Neste método a relação de cada um consigo próprio, com os outros, com a Natureza e com Deus orienta a sua ação no presente, mas também no futuro.

## 2. TEMÁTICAS / LEMAS

### 2.1 Lemas Trienais

Lema Trienal	
Lema Diocese (2018-2021)	<i>Jesus Chamou os que Ele quis... eles foram... e ficaram</i>
Lema Junta Central (2020-2023)	<i>Ser, Agir e Saber</i>
Lema Região (2020-2023)	<i>Olhar, Realizar, Traçar</i>

### 2.2 Lemas Anuais

Lema Anual 2021-2022	
Lema Diocese	<i>A Vocação da Família com o Olhar Fixo em Jesus</i>
Lema Junta Central	<i>Vai aonde queres</i>
Lema Região	<i>Realizar</i>
Lema Agrupamento	<i>OLHAR fixo em JESUS para SER +</i>

## **TRANSFORMAR O MUNDO COM AUDÁCIA (Jaques Sevin)**

**LEMA DA JUNTA CENTRAL: “Vai aonde queres”**



2021-2022  
**Jacques Sevin**

Símbolo  
**Cruz de Jerusalém**  
Palavra-Chave  
**Agir**  
**Transformar o mundo  
com audácia**  
Figura  
**Jacques Sevin**

Um dos fundadores do Escutismo Católico, do qual o CNE adotou as formulações da Lei e da Promessa e muitos cânticos e orações. A sua audácia em conhecer bem o Método Escutista e o seu fundador – Baden-Powell – e reinterpretá-lo à luz da fé professada pela Igreja Católica, enriquecendo a prática escutista com uma

perspetiva espiritual do acampamento e do caminho, muito contribuiu para enraizar em profundidade o que podemos chamar de “espírito escutista”.

O próprio BP disse que a proposta escutista de **Jacques Sevin** é «a melhor realização do seu pensamento».

Em ano de preparação para a comemoração do nosso centenário, queremos **agir** na transformação do mundo, com a força do método escutista, e em fraternidade com todos os jovens.

A **cruz de Jerusalém**, símbolo escolhido para o ano 2021-2022, é uma cruz muito antiga, com mais de 900 anos de história. Lembra-nos que, tal como os cruzados, precisamos de agir, servindo, com a firmeza que os valores do CNE constroem em nós. Esta cruz, liga-nos, também, a todos os escuteiros do mundo inteiro que vivem o Escutismo Católico.

**LEMA DA JUNTA REGIONAL: “Realizar (Um projeto comum)”**

Para o ano escutista 2021/2022, **Realizar** é a palavra-chave que a Junta Regional nos propõe.

*“Realizar = pôr em prática, fazer, efetuar, cumprir, conseguir...”*



Ano **2021/2022**  
Símbolo **MOINHO DE PAPEL**  
Lema **REALIZAR (Um projeto comum)**

**“Moinho de Vento** – o mecanismo que só funciona se for exposto... precisa de receber os “ventos de participação” que o orienta e que com esses “ventos” que o movem, é por vezes o motor que através de veios alimenta uma engrenagem de transmissão para um mecanismo

mais complexo. Não receia os ventos cruzados... ajusta a sua orientação e aproveita essa dificuldade para girar com ainda mais velocidade.”

### **LEMA DIOCESANO: “Sonhemos juntos o caminho”**

Os desafios que nos propõe a diocese, este ano, são «**“A Conversão Pastoral”** das pessoas e das comunidades como atitude; **“A Família”** como destinatária e protagonista que se deve privilegiar; Os Jovens como agentes da pastoral juvenil, acompanhados e guiados, mas livres; **“O Arciprestado”** como estrutura de referência para promover a cultura do encontro e da partilha».

#### **1. LEMA DE AGRUPAMENTO: «SONHAR O CAMINHO, REALIZÁ-LO JUNTOS»**

##### **1.1. *Sonhar:***

*“Tudo o que um sonho precisa para ser realizado é alguém que acredite que ele possa ser realizado.”* (Roberto Shinyashiki)

Em Agrupamento, procuremos ser capazes de sonhar com um futuro mais promissor, tendo presente que “depois da tempestade vem a bonança”. Assim como Jesus acalmou a águas agitadas do rio Jordão, também nós sabemos agir para amenizar a turbulência do caminho e acreditarmos que podemos ser agentes de mudança, tornando o sonho em realidade.

##### **1.2. *Caminho:***

Pode-se ler no “A Caminho do Triunfo” que «*A vida é como um caminho, de lonjura variável, através de terreno desconhecido, que se apresenta à nossa frente e que não podemos deixar de percorrer*». Mas, também aí, BP aponta-nos *“soluções para os escolhos do caminho”*. Similarmente, Jesus, através das suas parábolas no Novo Testamento, sugere-nos direções a tomar, trilhos a seguir e caminhos a evitar. Cabe-nos a nós, ajudarmos as nossas crianças, adolescentes e jovens a *“tomar o rumo da sua canoa, onde o verdadeiro triunfo é a Felicidade”*.

##### **1.3. *Realizar Juntos:***

*“Se queres ir rápido, vai sozinho. Se quiseres ir longe, vai acompanhado”* (Provérbio africano).

Este provérbio faz alusão à forma como voam os gansos: em formação em “V”, para que o esforço seja repartido por todos e que faz o trabalho do bater das asas ser mais fácil e a resistência de vento ser mais fraca. Quando o cansaço do líder é muito grande, outro ganso assume o seu posto. Ao perceberem que alguns membros do bando estão desanimados, todos

os demais começam a grasnar como forma de incentivo. Ainda, quando um membro do bando está ferido e precisa de se separar do grupo, nunca é deixado só, tem sempre a companhia de mais um ou dois outros gansos que o protegerão até que esteja melhor.

Esta é uma forma da natureza nos mostrar que sozinhos somos mais fracos e não conseguimos chegar tão longe como quando estamos em grupo.

***Síntese do lema:***

Neste tempo em que vivemos, somos constantemente confrontados com escolhas a fazer, decisões a tomar, caminhos a seguir. O ritmo desenfreado do cotidiano não nos deixa muita margem para sonharmos. É nesta fase que temos que ser capazes, e ter a presença de espírito, para olhar para a criação de Deus e retirarmos as relações necessárias e importantes para entendermos que o caminho só faz sentido se for percorrido lado a lado com os irmãos, rumo ao Homem Novo, e que este sonho não é mais do que as obras que Deus quer realizar em cada um de nós.

**2. Linhas de ação**

**LOBITOS:**

**SONHAR** a beleza do mundo, da natureza e da vida, que acreditamos criados por Deus como caminho para a felicidade.

**EXPLORADORES:**

**CAMINHAR** em patrulha, sonhar as vossas aventuras percorrendo juntos o caminho dos grandes Exploradores.

**PIONEIROS:**

**SONHAR** deixar este mundo um pouco melhor que o encontraram, sonhar empreendimentos que vos prepararem caminhos novos e permitam adquirir ferramentas para fazer as melhores escolhas e tomar as decisões mais acertadas.

**CAMINHEIROS:**

**REALIZAR** juntos o caminho rumo ao Homem-Novo, impelindo sempre a vossa canoa.



## Programa Educativo do CNE

O Agrupamento assume plenamente o Programa Educativo como base fundamental do trabalho educativo com as crianças, adolescentes e jovens.

O Escutismo aposta no aprender fazendo. Através de atividades que são projetadas, desenvolvidas e implementadas tendo por base o método do projeto e o trabalho em equipa, procura-se que os escuteiros trabalhem as seguintes áreas de desenvolvimento: carácter, afetiva, intelectual, física, social e espiritual.

Numa perspetiva educativa, é colocado o enfoque nos jovens, promovendo junto destes o sentido de pertença a um movimento para que possam desenvolver uma postura e consciência de cidadão global, conhecedor do seu lugar no mundo, potenciando o conhecimento de diferentes culturas, tradições, religiões e espiritualidades e explorando dimensões educativas adicionais capazes de contribuir para o seu desenvolvimento integral.

O Método Escutista, elemento pedagógico original e identitário do Escutismo, criado por Lord Baden-Powell of Gilwell, é um sistema de auto – educação progressiva, baseado em oito elementos igualmente relevantes: **Lei e Promessa, Sistema de Patrulhas, Mística e Simbologia, Sistema de Progresso, Aprender Fazendo, Vida na Natureza, Relação Educativa e o Envolvimento na Comunidade.**



O C.N.E. na sua abordagem educativa considera o desenvolvimento de todos os aspetos da personalidade das crianças e jovens e engloba todas as dimensões da personalidade humana em seis áreas de desenvolvimento pessoal:



***Em cada uma destas Áreas de Desenvolvimento Pessoal estão identificadas prioridades educativas – os três trilhos educativos que tomam em consideração as necessidades e aspirações das crianças e dos jovens em particular – os objetivos educacionais.***

Recomenda-se a leitura do Programa Educativo, disponível em: [www.escutismo.pt](http://www.escutismo.pt)

### 3. CARACTERIZAÇÃO AGRUPAMENTO

#### 3.1 Organograma do Agrupamento

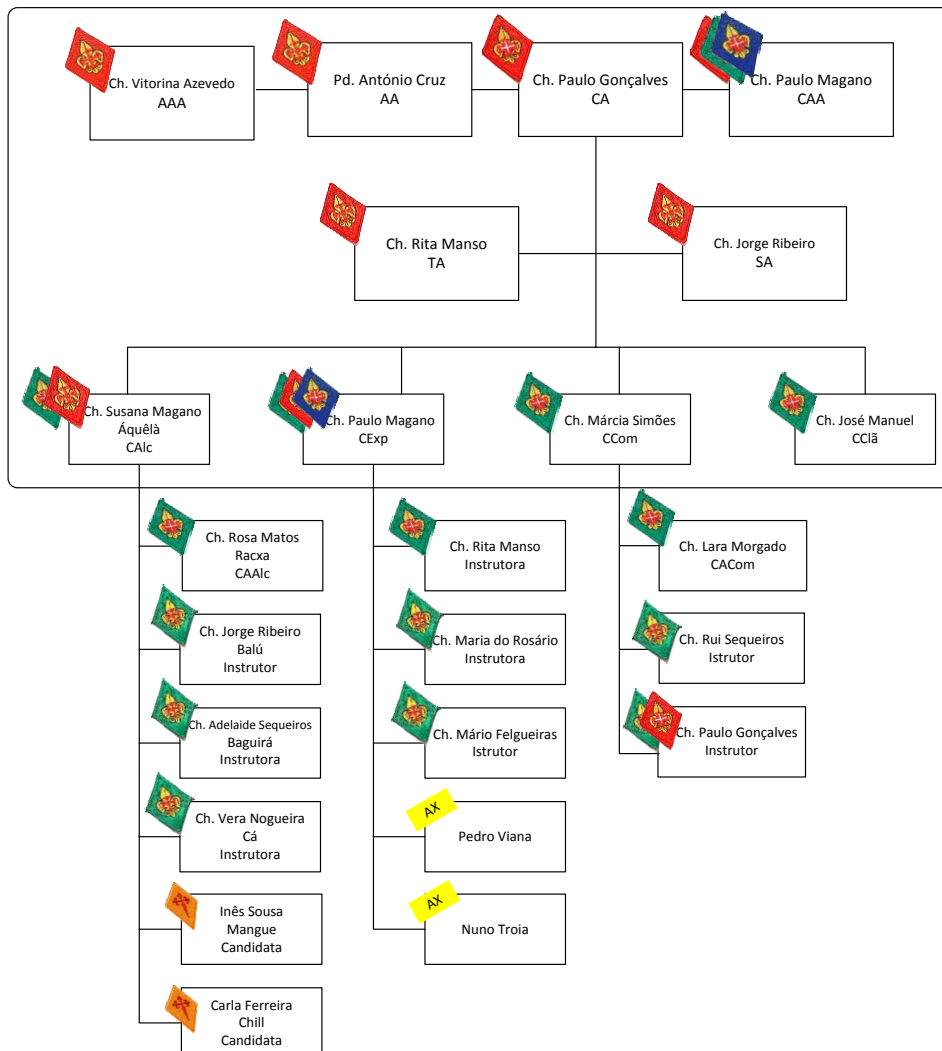

DIREÇÃO AGRUPAMENTO	
<b>Assistente Agrupamento – AAA</b>	Pe. António Cruz
<b>Chefe Agrupamento – CA</b>	Paulo Gonçalves
<b>Chefe Adjunto Agrupamento – CAA</b>	Paulo Magano
<b>Secretário Agrupamento - SA</b>	Jorge Ribeiro
<b>Tesoureiro Agrupamento – TA</b>	Rita Manso
<b>Chefe Unidade Iª Secção – CU Iª</b>	Susana Magano
<b>Chefe Unidade IIª Secção – CU IIª</b>	Paulo Magano
<b>Chefe Unidade IIIª Secção – CU IIIª</b>	Márcia Simões
<b>Chefe Unidade IVª Secção – CU IVª</b>	José Antunes

### 3.2 Equipas de Animação

- **Alcateia nº 1 – Divino Salvador**

Cargo	Categoria	Nome	Nome de Selva
<b>Chefe Unidade</b>	Investido	Susana Magano	Áquêlà
<b>Chefe Unidade Adj.</b>	Investido	Rosa Matos	Racxa
<b>Instrutor</b>	Investido	Jorge Ribeiro	Balú
<b>Instrutor</b>	Investido	Adelaide Sequeiros	Baguira
<b>Instrutor</b>	Investido	Vera Nogueira	Cá
<b>Instrutor</b>	Candidato	Inês Sousa	Mangue
<b>Instrutor</b>	Candidato	Carla Ferreira	Chill

- **Expedição nº 1 – S. Beato Nuno de Santa Maria**

Cargo	Categoria	Nome
<b>Chefe Unidade</b>	Investido	Paulo Jorge Magano
<b>Chefe Unidade Adj.</b>	Investido	Rita Manso
<b>Instrutor</b>	Investido	Maria do Rosário Vieira
<b>Instrutor</b>	Investido	Mário Felgueiras
<b>Auxiliares</b>	-	Pedro Viana
<b>Auxiliares</b>	-	Nuno Troia

- **Comunidade nº 1 – São Maximiliano Kolbe**

Cargo	Categoria	Nome
<b>Chefe Unidade</b>	Investido	Márcia Simões
<b>Chefe Unidade Adj.</b>	Investido	Lara Morgado
<b>Instrutor</b>	Investido	Rui Sequeiros
<b>Instrutor</b>	Investido	Paulo Jorge Gonçalves

- **Clã nº4 – Saboá**

Cargo	Categoria	Nome
<b>Chefe Unidade</b>	Investido	José Manuel Antunes

### 3.3 Representações de elementos do Agrupamento

Estrutura	Nome	Função
<b>Estruturas Nacionais do CNE</b>	Paulo Magano	Coordenador da Equipa Nacional Pedagógica da II Secção
<b>Estruturas Regionais do CNE</b>	Paulo Magano	Secretaria Regional da Formação – Formação Contínua
	Vera Nogueira	Secretaria Regional do Planeamento e Integração – Membro da equipa do Departamento de Apoio Social
	Susana Magano	Secretaria Regional Pedagógica – Membro da Equipa do Departamento da I Secção
	José Antunes	Secretaria Regional Pedagógica – Membro da Equipa do Departamento da IV Secção
	Jorge Ribeiro	Formador da Secretaria Regional de Adultos
<b>Estruturas Municipais</b>	Paulo Gonçalves	Membro do Conselho Municipal da Juventude em representação do Agrupamento; Membro do Conselho Municipal de Segurança em representação do Conselho Municipal da Juventude
<b>Proteção Civil</b>	Paulo Magano	Delegado do Agrupamento para a Proteção Civil Delegado Municipal
<b>Estruturas Diocesanas</b>	Paulo Magano	Membro da Equipa Diocesana da Catequese de adolescência
<b>Estruturas Paroquiais</b>	Paulo Gonçalves	Membro, por inerência do cargo de Chefe de Agrupamento, no Conselho Pastoral Paroquial
	Paulo Magano	Membro da Equipa permanente do Conselho Pastoral

### 3.4 Formação / Qualificação de Dirigentes

Qualificação	Nome
CAP da Iª Secção	Adelaide Sequeiros
	Jorge Ribeiro
	Lara Morgado
CAP da IIª Secção	Márcia Simões
	Rui Sequeiros
CAP da IIIª Secção	Paulo Gonçalves
CCF	Jorge Ribeiro
Curso de Insígnia de Madeira da Iª Secção; CAF; CDF	Vitorina Azevedo

### 3.5 Efetivo Agrupamento

#### 3.5.1 Secção/Categoria

Secção	Aspirante	Noviço	Investido	Total
Iª Secção	8	-	15	23
IIª Secção	0	7	28	35
IIIª Secção	0	7	13	20
IVª Secção	-	5	1	6
Dirigentes	1	1	18	20
Total	9	20	75	104

#### 3.5.2 Secção/Género

Secção	Masculino	Feminino	Total
Iª Secção	15	8	23
IIª Secção	18	17	35
IIIª Secção	8	12	20
IVª Secção	1	5	6
Dirigentes	7	11	18
Total	49	53	102

#### Distribuição de género de cada Unidade



#### Dirigentes

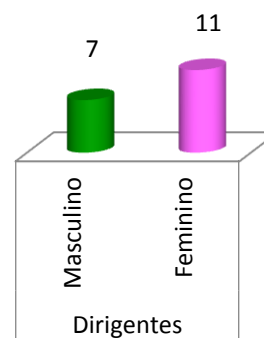

### 3.6 Evolução dos últimos 13 anos

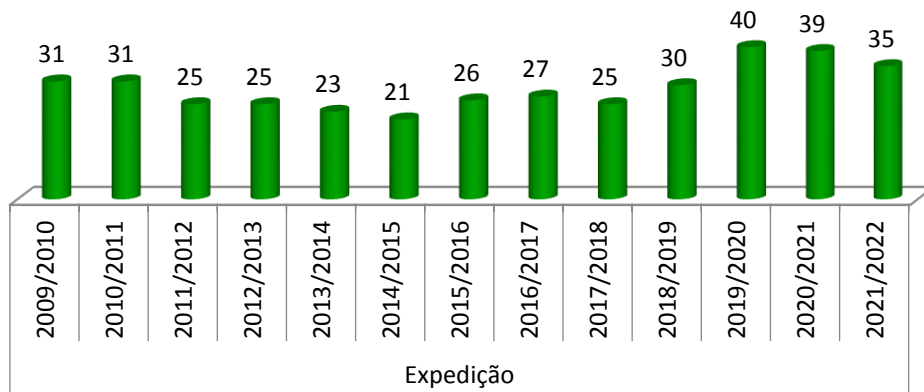
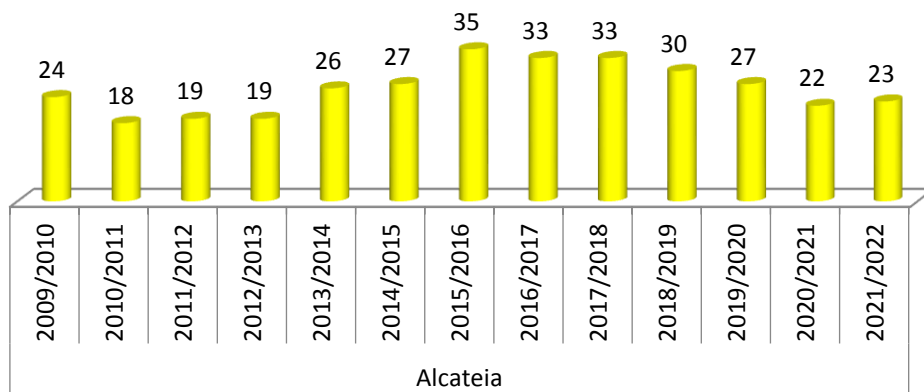

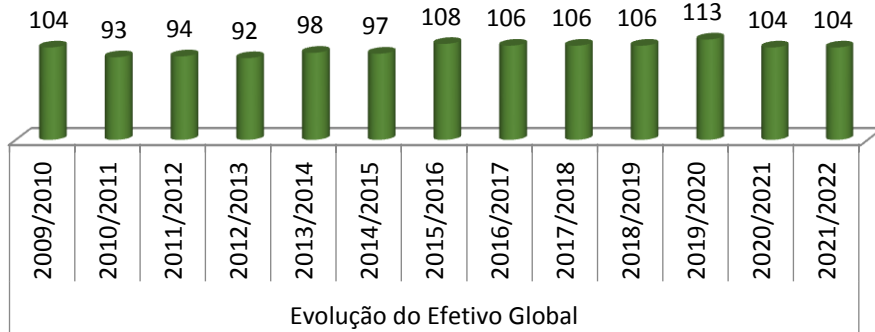
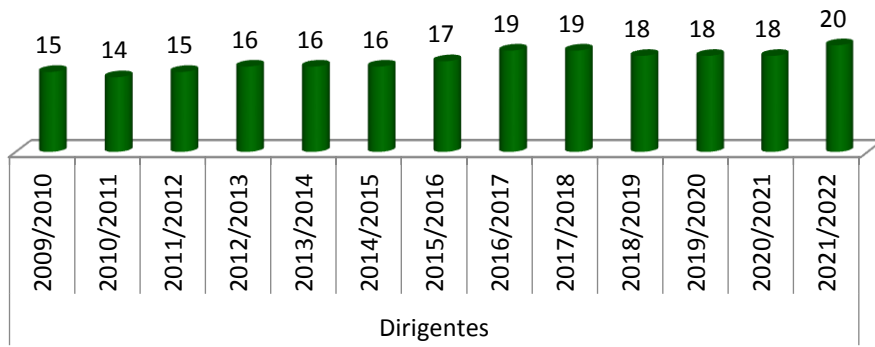
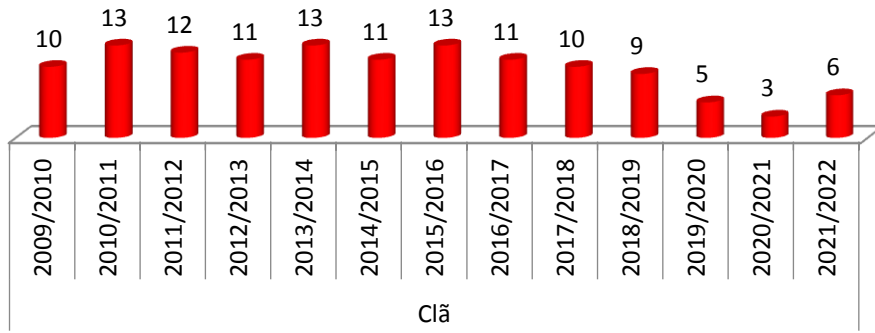

## 4. CARACTERIZAÇÃO DAS SECÇÕES

### 4.1 Caracterização da 1ª Secção

#### a) Efetivo da secção por CATEGORIA:

BANDOS	ASPIRANTE	NOVIÇO	INVESTIDO	TOTAL
BRANCO	3	-	3	6
CINZENTO	2	-	4	6
PRETO	1	-	4	5
CASTANHO	2	-	4	6
TOTAL	8		15	23

#### b) Efetivo da secção por Bando:

BANDO	BRANCO	CINZENTO
Guia	António Lucas Varela Ferreira	Matias Duarte Viana
Sub Guia	Erika Sarabando da Silva	Diogo Miguel Pereira da Silva
	Tiago Machado	Camila
	Laura Leques	Inês Teixeira
	João Lucas Bastos Silva	Pedro Filipe S. Marcos
	João Pedro Simões Tavares	Francisco Rodrigues Pires

BANDO	PRETO	CASTANHO
Guia	Carolina Morgado da Rosa Novo	Martim Lopes de Jesus
Sub Guia	Gonçalo Tavares Antunes	Pedro de Almeida Maria Guerreiro
	Carolina Moreira Soares	Laura Bio
	João Alegria	Diogo Machado
	Salvador Fernandes Santos	Carlota
		Guilherme Silva Barbosa



## 4.2 Caracterização da 2ª Secção

### a) Efetivo da secção por CATEGORIA:

PATRULHA	ASPIRANTE	NOVIÇO	INVESTIDO	TOTAL
Andorinha	-	1	6	7
Baleia	-	3	4	7
Panda	-	1	6	7
Falcão	-	1	6	7
Pinguim	-	1	6	7
<b>TOTAL</b>	-	7	28	35

### b) Efetivo da secção por PATRULHA:

PATRULHA	Andorinha	Baleia	Falcão
Guia	Diogo Pires	Dinis Pessoa	Mafalda Rocha
Sub Guia	Mafalda Cruz	Mariana Tróia	Maria Tróia
	Miguel Felgueiras	Samuel Reigota	Mariana Graça
	Alexandra Bio	Lara Adrego	Tiago Almeida
	Anna Federica	Tomás Leques	Lara Barbosa
	Constança São Marcos	Diogo Teles	David Ribeiro
	Pedro Bio	Filipa Teixeira	David Alegrete

PATRULHA	Panda	Pinguim
Leonardo	Sofia Dunas	Tiago Alegria
Sub Guia	Matilde Fidalgo	Mia Viana
	Leonardo Melo	Santiago Antunes
	Leonardo Soares	Eduardo Martins
	Francisco Magano	Mafalda Ribeiro
	Miguel Alegria	Karoline Campos
	Beatriz Duarte	Afonso Marques

### 4.3 Caracterização da 3ª Secção

#### a) Efetivo da secção por CATEGORIA:

EQUIPA	ASPIRANTE	NOVIÇO	INVESTIDO	TOTAL
Chefe Manuel Azevedo	-	2	4	6
Irmãos Corte Real	-	3	4	7
Carlos Paião	-	2	6	8
<b>TOTAL</b>	-	7	14	21

#### b) Efetivo da secção por EQUIPA:

EQUIPA	Ch. Manuel Azevedo	Irmãos Corte Real	Carlos Paião
Guia	José Mário Felgueiras	Filipe Rocha	Mariana Santos
Sub Guia	Rafael Dunas	Joana Viana	Tiago Novais
	Carolina Gordo	Bruno Teles	Beatriz Nunes
	Catarina Silva	Francisco Santos	Maria Coelho
	Marta Viana	Mariana Magano	Mateus Santo
	Matilde Coelho	Mafalda Silva	Alexandre Amaral
		Leonor Garrelhas	Joana Rocha
			Rita Silva

### 4.4 Caracterização da 4ª Secção

#### a) Efetivo da secção por CATEGORIA:

TRIBO	ASPIRANTE	NOVIÇO	INVESTIDO	TOTAL
Jacques Sevin	-	5	1	6
<b>TOTAL</b>	-	5	1	6

#### b) Efetivo da secção por TRIBO:

TRIBO	Jacques Sevin
Guia	Maria Vizinho
	Constança Martins
	Maria Reis
	Mafalda Garrelhas
	Sara Fragoso
	José Miguel Rocha

## 5. OBJETIVOS GERAIS

Os Objetivos abaixo formulados devem ser alcançados durante o Ano Escutista a que se refere o presente Plano:

1. Aplicar sistematicamente as Oito Maravilhas do Método Escutista: Lei e Promessa, Sistema de Patrulhas, Mística e Simbologia, Sistema de Progresso, Aprender Fazendo, Relação Educativa e Vida na Natureza e Envolvimento na Comunidade, de modo a potenciar verdadeiras experiências educativas.
2. Implementar em todas as atividades as Seis Áreas de Desenvolvimento Pessoal: Desenvolvimento Físico, Desenvolvimento Afetivo, Desenvolvimento do Carácter, Desenvolvimento Espiritual, Desenvolvimento Intelectual e Desenvolvimento Social.
3. Aprofundar os objetivos das Áreas de Desenvolvimento do Carácter no que diz respeito ao trilho da Responsabilidade e nas áreas de Desenvolvimento Social e Afetivo os três trilhos e no Desenvolvimento Espiritual, não descurando os trilhos das restantes áreas.
4. Aplicar o Programa Educativo do CNE em todas as situações, envolvendo todos os agentes educativos (Dirigentes, Pais e demais Família), de modo que cada um dos Escuteiros atinja os objetivos a que se propôs alcançar.
5. Intensificar a vivência da Lei do Escuta em todos os momentos, em Família, na Escola, nas reuniões de Patrulha, Equipa ou Tribo, nos Conselhos de Grupo Conselhos de Guias, nos encontros e nas atividades escutistas e/ou outras de âmbito comunitário e social.
6. Enriquecer os momentos de oração das reuniões e das atividades com a leitura e reflexão de textos bíblicos, de documentos da Igreja, da vida dos Patronos, Modelos de Vida e outros textos que motivem para o anúncio da “Alegria do Evangelho”.
7. Implementar projetos, pelo menos um em cada período do ano escutista, envolvendo o lema do presente Plano.
8. Envolver as nossas Famílias nas atividades específicas programadas pelas Unidades do Agrupamento e do próprio Agrupamento.
9. Participar nas ações que a Paróquia e o Arciprestado implementarem e a que ao Agrupamento diga respeito como Movimento da Igreja Católica.
10. Implementar atividades de angariação de fundos para satisfazer as necessidades do Agrupamento e das suas quatro Unidades (Alcateia, Expedição, Comunidade e Clã).
11. Cumprir as normas emanadas pela Direção Geral de Saúde e pela Junta Central, traduzidas no Plano de Contingência para as reuniões semanais.

## 6. MEIOS

- A Lei do Escuta (recitação e reflexão).
- Os Princípios do Escuta (recitação e reflexão).
- Reuniões de Bando, de Patrulha, de Equipa e de Tribo; Conselhos de Guias, Conselhos de Alcateia, Conselhos de Expedição, Conselhos de Comunidade e de Clã; reuniões de Equipas de Animação; reuniões de Direção, Conselhos de Agrupamento e Conselhos de Pais.
- Método do Projeto aplicado às quatro Secções: Caçada, Aventura, Empreendimento e Caminhada.
- Oportunidades educativas (jogos de movimento e de concentração, jogos de pista, canções, tempos de reflexão, conversas formais e informais, leitura de textos bíblicos e de textos de documentos da Igreja católica e outros temas de formação, técnicas escutistas habituais e de animação e criatividade).
- Atas da Unidade (Conselhos de Guias e Equipa de Animação) e Ordens de Serviço do Agrupamento.
- Acampamentos de Unidade enquadrados no lema do Agrupamento.
- Acantonamentos, Bivaques, raids, visitas de estudo, jogos de pista e outros.
- Encontros de Secção na Zona Sul da Região, Dia do Lobito, Dia do Explorador, Dia do Pioneiro, Encontro Regional de Caminheiros (ERCA), Cenáculo, Rumos- Encontro de Guias, Chefes de Unidade e Chefes de Agrupamento.
- Dia de S. Jorge, ACAMUN – Acampamento Municipal
- Ações de Formação do Novo Sistema de Formação de Dirigentes (E.I., F.G.P.E.) e outras para Chefes de Agrupamento e Tutores
- Atividades de carácter ambiental, a nível local, arciprestal, regional e nacional.
- Momentos de oração no início e final das reuniões, tanto quanto possível partilhadas pelos escuteiros.
- Visitas ao Santíssimo sacramento no Sacrário da Igreja Matriz, individualmente ou coletivamente, antes e depois de reuniões, acampamentos ou qualquer atividade que implique saída, mais ou menos longa da sede.
- Procissões da Paróquia (Via-Sacra, Domingo de Páscoa, Procissões de Velas) e do Arciprestado Solenidade do Corpo de Deus) como manifestação pública de Fé. Participação na Visita Pascal.
- Encontros com as Famílias (diálogos informais, Conselhos de Pais, Fogos de Conselho, convívios/festas).
- Atividades de angariação de fundos para suportar despesas do Agrupamento e Unidades.
- Utilizar as ferramentas pedagógicas disponibilizadas pelas Junta Regional e Junta Central.
- Realizar a reunião da Expedição na Capela da Ermida, de modo a cumprir o Plano de Contingência.

\* Todos os meios estão condicionados à realização dos mesmos, tendo em conta a situação pandémica que vivemos

## 7. ORÇAMENTO AGRUPAMENTO

Orçamento de Agrupamento 189 para o ano escutista: 01 de outubro de 2021 a 30 setembro de 2022

PAGAMENTOS				RECEBIMENTOS			
1	Censos	2.064,50 €	F	1	Censos		RA
2	Atividades		F	1.1	Alcateia	805,00 €	RA
	2.1	Alcateia	F	1.2	Expedição	1.225,00 €	RA
	2.1.1	Gerais	200,00 € F	1.3	Comunidade	700,00 €	RA
	2.2	Expedição	F	1.4	Clã	210,00 €	RA
	2.2.1	Gerais	200,00 € F	2	Atividades		RA
	2.3	Comunidade	F	2.1	Alcateia		RA
	2.3.1	Gerais	200,00 € F	2.1.1	Gerais	200,00 €	RA
	2.4	Clã	F	2.2	Expedição		RA
	2.4.1	Gerais	150,00 € F	2.2.1	Gerais	200,00 €	RA
	2.5	Agrupamento	F	2.3	Comunidade		RA
	2.5.1	Gerais	1.000,00 € F	2.3.1	Gerais	200,00 €	RA
3	Seguros		- F	2.4	Clã		RA
4	Rendas		- F	2.4.1	Gerais	150,00 €	RA
5	Man. Equip.	200,00 €	F	2.5	Agrupamento		
6	Man. Sede Esp.	2.000,00 €	F	2.5.1	Gerais	800,00 €	
7	Pessoal	100,00 €	F	3	Doações	400,00 €	RA
8	Formação	200,00 €	F	4	Subsídios	3.100,00 €	RA
9	Comunicações		- F	5	Outros	44,50 €	RA
10	Água	350,00 €	F	5.1	Recurso à Reserva do Agrup.		RA
11	Eletricidade	300,00 €	F	8	Juros Obtidos		- RC
12	Gás		- F	9	Outros		- RC
13	Mat. Admin.	50,00 €	F	10	Doações em Esp.		- RC
14	Enc. Bancários	20,00 €	F		<b>Total dos Recebimentos</b>	<b>8.034,50 €</b>	
15	Outros	0,00 €	F				
17	Aq. Equipamentos	1.000,00 €	F				
18	Aq./Const. Edif.		- I				
19	Outros		- I				
	<b>Total dos Pagamentos</b>	<b>8.034,50 €</b>					
					<b>Saldo Final</b>	<b>0,00 €</b>	



## 8. CALENDARIZAÇÃO

	SETEMBRO	OUTUBRO	NOVEMBRO	DEZEMBRO
T				
Q	1			1
Q	2			2
S	3	1		3
S	4	2		4
D	5	3		5
S	6	4	1	6
T	7	5	2	7
Q	8	6	3	8
Q	9	7	4	9
S	10	8	5 – ER Ch. Un III	10
S	11	9 – Atividades [I, II]	6 – EI – Encontro Inicial	11
D	12	10 – Atividades [II]	7	12
S	13	11	8	13
T	14	12	9	14
Q	15	13	10	15
Q	16	14	11	16
S	17	15	12 – ER Ch. Un IV	17
S	18	16 – Passagens de Secção [AGR]	13 – VOX DUCIBUS [III]	18 – Luz Paz de Belém (REG)
D	19	17	14	19
S	20	18	15	20
T	21	19	16	21
Q	22	20	17	22
Q	23	21	18	23
S	24	22 - ER Ch. Un I	19	24
S	25	23 – Empreendimento III / Inv Guias III	20 – Jornadas do CHILL [D]	25
D	26	24 – Empreendimento III	21	26
S	27	25	22	27
T	28	26	23	28
Q	29	27	24	29
Q	30	28	25	30
S	31	29 – ER Ch. Un II	26	31
S		30	27 – Empreendimento III	
D		31	28 – Empreendimento III	
S			29	
T			30	

	JANEIRO	FEVEREIRO	MARÇO	ABRIL
T		1	1 - Carnaval	
Q		2	2	
Q		3	3	
S		4	4	1
S	1	5 – IPE (10ºPIF)	5 – Cons. Nac. Rep.	2- Atividade da equipa Irmãos Corte Real
D	2	6 – IPE (10ºPIF)	6 – Cons. Nac. Rep.	3 - Atividade da equipa Irmãos Corte Real
S	3	7	7	4
T	4	8	8	5
Q	5	9	9	6
Q	6	10	10	7
S	7	11	11	8
S	8	12	12 – XX Cenáculo Reg	9
D	9	13	13 – XX Cenáculo Reg	10
S	10	14	14	11
T	11	15	15	12
Q	12	16	16	13
Q	13	17	17	14
S	14	18	18	15 – Sexta Feira Santa
S	15	19	19	16
D	16 TECOREE (REG)	20 - Salinas	20	17 - Páscoa
S	17	21	21	18
T	18	22	22	19
Q	19	23	23	20
Q	20	24	24	21
S	21	25	25	22
S	22	26	26 – Rumos (Enc Reg Guias)	23
D	23	27	27	24 – S. Jorge
S	24 – Enc Reg Assitentes	28	28	25
T	25		29	26
Q	26		30	27
Q	27		31	28
S	28			29 - ER Ch. Un I
S	29			30
D	30			
S	31 – Enc Reg Assitentes			
T				



	MAIO	JUNHO	JULHO	AGOSTO
T				
Q		1		
Q		2		
S		3	1	
S		4 – Danças na Selva   Lacobus(II)   Azimute (III)	2 - Cons. Nac. Rep.	
D	1	5 - Azimute (III)	3 - Cons. Nac. Rep.	
S	2	6	4	1 – 24°ACANAC
T	3	7	5	2 – 24°ACANAC
Q	4	8	6	3 – 24°ACANAC
Q	5	9	7	4 – 24°ACANAC
S	6 - ER Ch. Un II	10 – Dia de Portugal	8	5 – 24°ACANAC
S	7	11	9	6 – 24°ACANAC
D	8	12	10	7 – 24°ACANAC
S	9	13	11	8
T	10	14	12	9
Q	11	15	13	10
Q	12	16 – Corpo de DEUS	14	11
S	13	17	15	12
S	14	18	16	13
D	15	19	17	14
S	16	20	18	15
T	17	21	19	16
Q	18	22	20	17
Q	19	23	21	18
S	20 - ER Ch. Un III	24	22	19
S	21	25	23	20
D	22	26	24	21
S	23	27	25	22
T	24	28	26	23
Q	25	29	27	24
Q	26	30	28	25
S	27 - ER Ch. Un IV		29	26
S	28		30	27
D	29		31	28
S	30			29
T	31			30
				31

## 9. ASSINATURAS

O Plano foi apresentado e aprovado em Conselho de Agrupamento no dia 30 do mês outubro do ano 2021.

Chefe de Agrupamento

---

Chefe de Agrupamento Adjunto

---

Assistente de Agrupamento

---

Secretário de Agrupamento

---

Tesoureiro de Agrupamento

---

Chefe de Unidade Iª Secção

---

Chefe de Unidade IIª Secção

---

Chefe de Unidade IIIª Secção

---

Chefe de Unidade IVª Secção

---



## 10. CONTACTOS

Agrupamento 189 – Nossa Senhora do Rosário – Ílhavo

### **morada**

morada	Avenida Manuel da Maia, 8-10
código postal	3830 – 050 –Ílhavo
cidade	Ílhavo

### **email agrupamento**

geral	geral.189@escutismo.pt
chefe agrupamento	paulojmg00@ gmail.com
chefe adjunto agrupamento	paulomagano189@gmail.com
secretário agrupamento	zmantunes@gmail.com
tesoureiro agrupamento	ritamanso@gmail.com
assistente agrupamento	ant.a.cruz@gmail.com
assistente adjunto agrupamento	aa.189@escutismo.pt
assistente adjunto agrupamento	vitorina.azevedo@gmail.com

### **redes sociais**

facebook	<a href="https://cutt.ly/GgRJWGi">https://cutt.ly/GgRJWGi</a>
----------	---

## 11. REVISÕES

Data	Alterações



